

1. Zicht op het hotel vanaf het strand
2. Fabiola zaal
3. Albert I zaal
4. Elisabeth zaal
5. Restaurant Périgord
6. Bistro Paddock
7. Suite
8. Executive Kamer

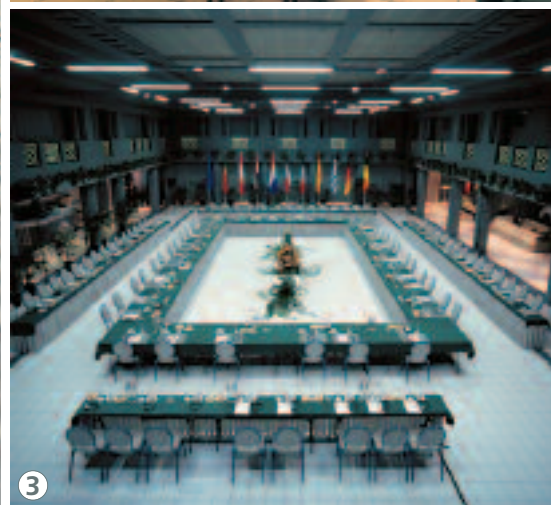

THERMAE PALACE OOSTENDE

LOCATIE BIJ UITSTEK VOOR AL UW EVENTS AAN DE KUST

Wie op zoek is naar een uitzonderlijke locatie aan de Belgische kust om in een exclusief decor te kunnen vergaderen, krijgt bij Thermae Palace de ideale faciliteiten aangeboden. Dankzij zijn tal van uitzonderlijke troeven is deze parel op de kroon van de 'Koningin der Badsteden' de ideale locatie aan de kust om uw seminarie, evenement, congres of personeelsfeest een extra toets te geven.

Een vleugje geschiedenis...

Als u uw gasten in Thermae Palace uitnodigt, waant u zich vast en zeker even koning of koningin. U verblijft of vergadert dan ook in een historisch waardevol gebouw. Het was namelijk koning Leopold II die van Oostende de 'Koningin der Badsteden' maakte. Eén van zijn vele projecten was een groot Thermaal Instituut bouwen tegen de colonnade die hij eerder had laten oprichten. In 1933 werd het majestueuze Thermae Palace Hotel geopend. Door de unieke combinatie van mineraal water en zeewater groeide dit kuurcentrum uit tot één van de belangrijkste in Europa. De laatste tien jaar werd het hotel totaal gerenoveerd. Op die manier groeide Thermae

Palace uit als een schitterende locatie voor het congresterisme!

Uitzonderlijke ligging

Met zijn rustige ligging vlak aan het strand en als indrukwekkend Art Deco monument met koninklijke achtergrond, biedt Thermae Palace uw seminarie, evenement of personeelsfeest telkens opnieuw een unieke uitstraling. Het zeezicht vanuit de kamers, het belle époque restaurant Périgord en de ruime vergaderzalen op het gelijkvloers is werkelijk grandioos. Via een gezellige dijkwandeling bent u nauwelijks tien minuutjes verwijderd van het Casino-Kursaal en het stadscentrum, terwijl het strand en



Thermae Palace

Koningin Astridlaan 7
8400 Oostende
Tel.: 059/80.66.44
Fax: 059/80.52.74
sales@thermaepalace.be
www.thermaepalace.be

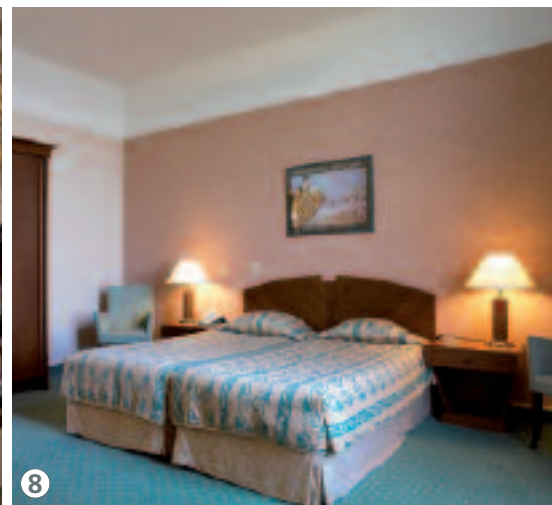

de zee uiteraard talloze mogelijkheden bieden voor allerhande incentives 'at the beach'. Ook voor golf incentives hoeft u niet ver te lopen, de Wellington Golf bevindt zich namelijk rechtover het hotel.

Polyvalent BUSINESS CENTER

Infrastructuur

Naast zijn ideale ligging beschikt Thermae Palace als grootste ****-hotel aan de Belgische Kust ook over achttien polyvalente zalen (tot 650 personen) voor vergaderingen, seminars en congressen op maat. Niet enkel voor een intensieve brainstorming in beperkte groep of een opleiding vindt u dus een perfect geschikte ruimte, ook voor een persconferentie of een groter congres. De jarenlange ervaring van het congresteam staat hierbij telkens borg voor een perfect verloop van uw evenement. De parkeerfaciliteiten (200 plaatsen) maken het de deelnemers alleen maar gemakkelijker. Gecombineerd met 159 comfortabele kamers met het merendeel een wijds panorama op de Noordzee en met het exquisite restaurant 'Périgord' (met zeezicht) of de bistro 'Paddock' kunnen uw evenementen, maaltijden en overnachtingen perfect in hetzelfde gebouw plaatsvinden..

Seminaries

Een dagseminarieforfait in Thermae Palace omvat twee koffiepauzes, een

drieganglunch, de zaalhuur voor de plenaire zaal en het basis didactisch materiaal en kost 51 euro. Ook andere seminariepakketten op maat zijn mogelijk. Extra audiovisueel materiaal is te huur in het hotel.

Nieuwe plannen

Thermae Palace blijft renoveren! Totnogtoe waren alle 159 kamers indientiek ingericht en uitgerust. Deze winter zal de eerste

verdieping een restyling ondergaan. Uiteraard blijft de Art Déco-toets behouden, maar een iets strakker ontwerp zal door de businessgast zeker op prijs worden gesteld. Bovendien zal in heel het gebouw wireless internet beschikbaar zijn. Daarnaast zal in 2008, in de geest van de oorspronkelijke functie van het hotel, een wellnessruimte worden gecreëerd wat ook voor businessgasten zeker en vast voor meerwaarde zal zorgen.

Naam	MAXIMUMCAPACITEIT						
	Theater	School	U-vorm	Gesloten U-vorm	Blokvorm	Banket	Receptie
Albert II	100	63	24	30	-	-	-
Leopold I	-	-	22	24	-	-	-
Leopold II	-	-	24	28	-	-	-
Filip	-	-	22	24	-	-	-
Mathilde	-	-	22	24	-	-	-
Paola	-	-	-	-	7 - 8	-	-
Laurent	-	-	10	12	-	-	-
Elisabeth	-	-	-	-	15 - 18	-	-
Louise-Marie	-	-	-	-	10 - 12	-	-
Maria-Hendrika	-	-	10	12	-	-	-
Wellington	60	30	25	-	-	40	70
Horizon	80	42	30	-	-	70	80
Leopold III	120	63	41	-	-	80	125
Boudewijn	120	63	41	-	-	-	125
Astrid	200	120	65	-	-	210	350
Fabiola	200	120	65	-	-	-	350
Albert I	650	342	90	-	-	200	800
Regent	60	48	30	-	-	-	-

1. Vue sur l'hôtel à partir de la plage
2. Salle Fabiola
3. Salle Albert I
4. Salle Elisabeth
5. Restaurant Périgord
6. Bistrot Paddock
7. Suite
8. Chambre Exécutive

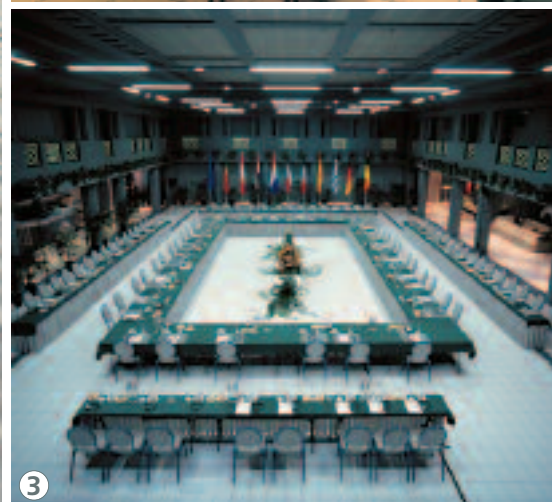

THERMAE PALACE OSTENDE

UN CADRE IDEAL POUR TOUS VOS EVENEMENTS A LA COTE

Thermae Palace situé à la côte belge offre toutes les facilités à ceux qui sont à la recherche d'un lieu exceptionnel. Grâce à ses nombreux atouts, ce petit bijou de la « reine des stations balnéaires » est un lieu particulièrement adapté pour organiser les événements professionnels tels que séminaires, congrès, fêtes du personnel, etc.

Un petit aperçu historique...

En invitant vos hôtes au Thermae Palace ils auront l'impression de vivre pendant en bref moment La Belle Epoque. En effet vous vous trouvez dans une construction historique. Le roi Léopold II fit d'Ostende « la reine des villes balnéaires », et parmi ses nombreux projets, il fit construire un grand Institut Thermal adossé à la colonnade qu'il avait déjà érigée. Le majestueux hôtel Thermae Palace à ouvert ses portes en 1933. La combinaison unique d'eau minérale et d'eau de mer en fit alors une des stations thermales les plus réputées en Europe. Cet Institut Thermal ferma ses portes en 1976. Thermae Palace est devenu un endroit remarquable pour le tourisme d'affaires !

Un lieu typique en bord de mer

Grâce à l'emplacement long de la plage et à l'impressionnant style Art Déco qui évoque la splendeur d'un passé royal, Thermae Palace donne une ambiance feutrée à votre séminaire, votre événement ou autre fête ou réception. Les chambres avec vue sur mer, le restaurant Périgord style belle-époque et les grandes salles du rez-de-chaussée sont impressionnantes. Pour rejoindre le Casino-Kursaal ou centre-ville, une agréable promenade de dix minutes le long de la digue suffit. Par ailleurs, la plage et la mer offrent encore un éventail de possibilités pour toutes sortes « d'incentives at the beach ». Les amateurs de golf sont



THERMAE PALACE

Thermae Palace

Koningin Astridlaan 7
8400 Ostende
Tél.: 059/80.66.44
Fax: 059/80.52.74
sales@thermaepalace.be
www.thermaepalace.be



4



5



7



6

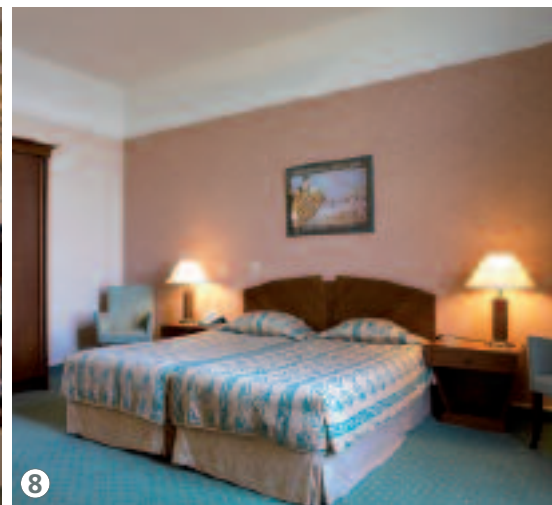

8

aussi comblés car le nouveau Wellington Golf se situe juste en face de l'hôtel.

BUSINESS CENTER polyvalent

Infrastructure
Outre son emplacement idéal, Thermae Palace est le seul hôtel**** de la côte belge qui dispose de 18 salles polyvalentes jusqu'à 650 personnes pour des réunions, séminaires ou congrès. Vous trouverez à coup sûr une salle parfaitement adaptée à tous vos besoins. Les nombreuses années d'expérience de l'équipe de congrès vous garantissent le bon déroulement de tout événement. Les événements, les repas et les nuitées peuvent parfaitement se dérouler au sein de l'hôtel qui dispose de 159 chambres confortables ayant la plupart vue sur mer, 18 salles de réunion avec lumière du jour, du restaurant « Périgord » avec vue sur mer et du bistrot « Paddock ». De plus un parking de 200 places est à la disposition de la clientèle.

Séminaires

Le forfait séminaire d'une journée au Thermae Palace comprend deux pauses-café, un déjeuner léger de trois services, la location de la salle plénière et le matériel didactique de base au prix de 51 Euro par personne. D'autres forfaits séminaire sur mesure existent. Tout matériel audiovisuel supplémentaire peut être loué à l'hôtel.

Nouveaux projets

Thermae Palace continue de rénover ! Jusqu'à présent, les 159 chambres étaient aménagées et équipées de manière identique. Cet hiver, le premier étage sera relooké. Bien sûr, le style Art Déco ne changera pas, mais un concept un peu plus sobre sera certainement apprécié par les hommes d'affaires. Dès à présent, tout le bâtiment est équipé de l'Internet sans fil (WIFI).

Pour 2008 désirant renouer avec la fonction thermale, Thermae Palace va concevoir et installer un centre « wellness ».

Nom	CAPACITÉ MAXIMUM						
	Théâtre	Ecole	En "U"	En "U" fermé	En "bloc"	Banquet	Réception
Albert II	100	63	24	30	-	-	-
Leopold I	-	-	22	24	-	-	-
Leopold II	-	-	24	28	-	-	-
Filip	-	-	22	24	-	-	-
Mathilde	-	-	22	24	-	-	-
Paola	-	-	-	-	7 - 8	-	-
Laurent	-	-	10	12	-	-	-
Elisabeth	-	-	-	-	15 - 18	-	-
Louise-Marie	-	-	-	-	10 - 12	-	-
Maria-Hendrika	-	-	10	12	-	-	-
Wellington	60	30	25	-	-	40	70
Horizon	80	42	30	-	-	70	80
Leopold III	120	63	41	-	-	80	125
Boudewijn	120	63	41	-	-	-	125
Astrid	200	120	65	-	-	210	350
Fabiola	200	120	65	-	-	-	350
Albert I	650	342	90	-	-	200	800
Regent	60	48	30	-	-	-	-